INSTITUTO FEDERAL DE TELECOMUNICACIONES

CENTRO DE ESTUDIOS

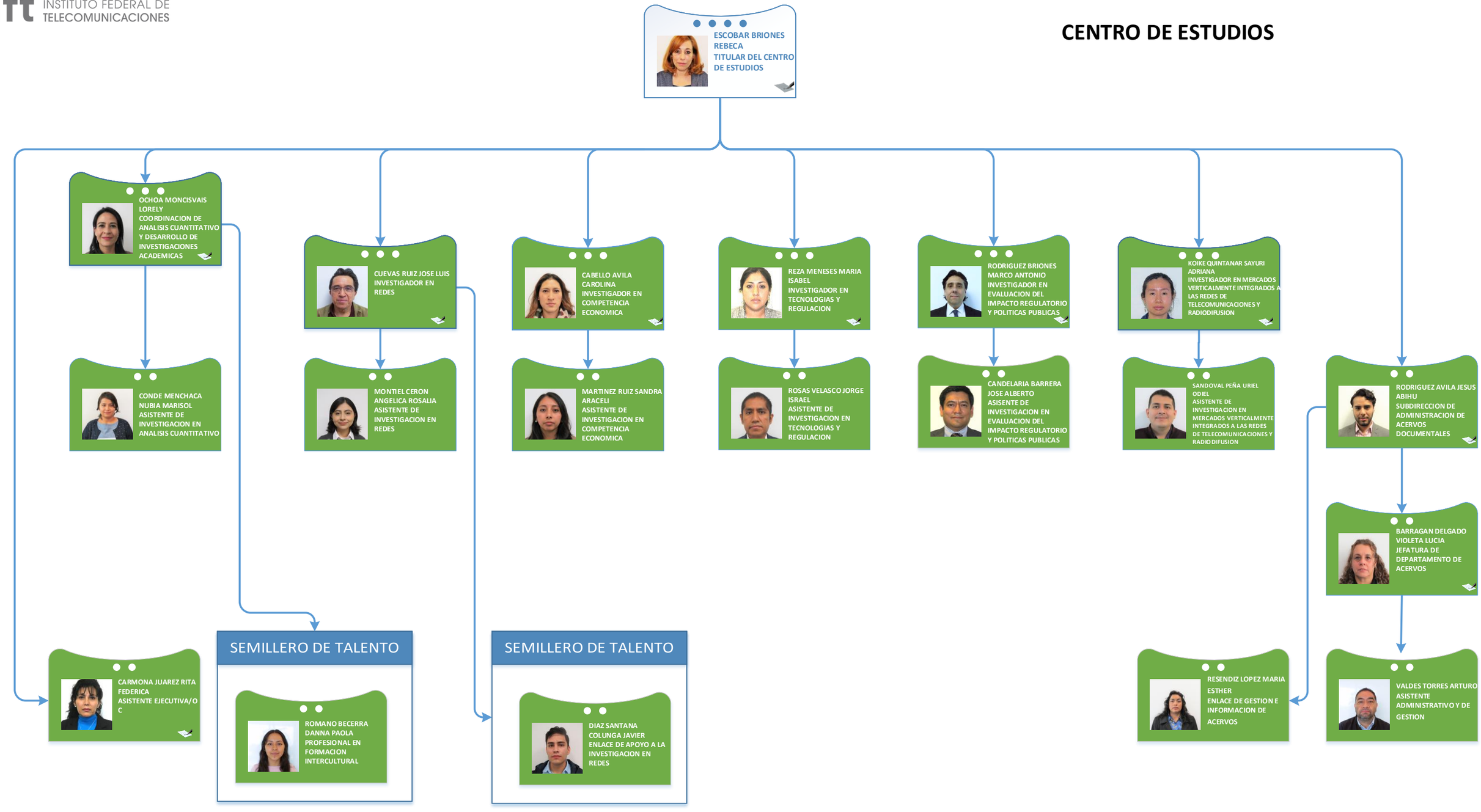

**Puestos obligados a presentar acta entrega recepción al separarse de su encargo, de acuerdo a lo establecido en los Lineamientos Específicos para la Entrega recepción del informe de los asuntos a su cargo y de los recursos que tengan asignados los servidores públicos adscritos al Instituto Federal de Telecomunicaciones, al momento de separarse de su empleo, cargo o comisión.*